

# FAST NEWS!

Nuevos productos  
¡DISPONIBLES EN ALMACÉN!



▶ **Agosto 2020**

**NEW**

• **20027**  
Suspensión, Brazo  
oscilante

APLICACIÓN:  
**MCD CLA 13> CLASE A 14> CLASE B  
11> CLASE GLA 14>**

Código OE adaptable:  
**A246 352 01 00 / A246 352 10 65**



**NEW**

• **2970**  
Suspensión, Brazo  
oscilante

APLICACIÓN:  
**TOYOTA RAV 4 III 05>**

Código OE adaptable:  
**48655-42060**



**NEW**

• **2971**  
Suspensión, Brazo  
oscilante

APLICACIÓN:  
**TOYOTA RAV 4 III 05>**

Código OE adaptable:  
**4865402040**



**NEW** **40203**  
Soporte,  
estabilizador

APLICACIÓN:  
**TOYOTA HILUX V/VI 05>**

Código OE adaptable:  
**48815-0K010 / 48815-0K020**

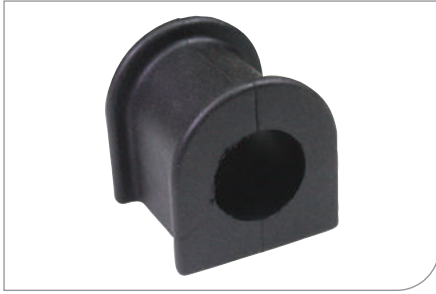

**NEW** **40205**  
Soporte,  
estabilizador

APLICACIÓN:  
**FORD TOURNEO CONNECT I 02>**  
**TRANSIT CONNECT 02>**

Código OE adaptable:  
**4419558**



**NEW** **40219**  
Soporte,  
estabilizador

APLICACIÓN:  
**TOYOTA RAV 4 II 00>06**

Código OE adaptable:  
**48815-42030**



**NEW** **40220**  
Soporte,  
estabilizador

APLICACIÓN:  
**OPEL AMPERA 11> ASTRA H - GTC 04>**  
**ASTRA J - GTC 09> INSIGNIA A 08>**

Código OE adaptable:  
**350621 / 13281782**



**NEW** **40523**  
Horquilla de  
desembrague,  
embrague

APLICACIÓN:  
**PEUGEOT BOXER 94>02 J7 68>80 J9**  
**80>87**

Código OE adaptable:  
**211728**



**NEW** **40524**  
Horquilla de  
desembrague,  
embrague

APLICACIÓN:  
**PEUGEOT 505 79>93**

Código OE adaptable:  
**211740**



**NEW** **50405**  
Soporte metálico,  
suspensión del  
motor

APLICACIÓN:  
**FIAT STILO 01>**

Código OE adaptable:  
**46807035**



**NEW** **53204**  
Soporte, motor

APLICACIÓN:  
**TOYOTA RAV 4 I 94>00**

Código OE adaptable:  
**12362-74391**



**NEW** **53401**  
Soporte, motor

APLICACIÓN:  
**TOYOTA YARIS 99>**

Código OE adaptable:  
**12372-0M030 / 12372-02160**



2

**NEW**

**53408**  
Soporte, motor

APLICACIÓN:  
**TOYOTA YARIS 10>**

Código OE adaptable:  
**12305-21200**



**NEW**

**53453**  
Soporte, motor

APLICACIÓN:  
**FIAT DUCATO 06>**

Código OE adaptable:  
**53126888**



**NEW**

**53605**  
Cojinete columna  
suspensión

APLICACIÓN:  
**HYUNDAI COUPÉ 96>02 ELANTRA 00>  
LANTRA I 90>95 LANTRA II 95>  
MATRIX 01>05**

Código OE adaptable:  
**54610-17200 / 54610-2D000**



**NEW**

**53606**  
Cojinete columna  
suspensión

APLICACIÓN:  
**HYUNDAI ACCENT I 94>00**

Código OE adaptable:  
**54611-22000 / 54610-22000**



**NEW**

**54210**  
Conducto  
refrigerante

APLICACIÓN:  
**HYUNDAI ACCENT III 05> COUPÉ  
01>06 GETZ 02> MATRIX 01>05; KIA  
CERATO 04>; KIA RIO II 05>**

Código OE adaptable:  
**25460-26000**



**NEW**

**54214**  
Conducto  
refrigerante

APLICACIÓN:  
**AUDI TT 98>06**

Código OE adaptable:  
**1J0 121 087 E**



**NEW**

**54285**  
Almohadilla de  
tope, suspensión

APLICACIÓN:  
**FORD MONDEO V 14>**

Código OE adaptable:  
**5318888**



**NEW**

**54286**  
Almohadilla de  
tope, suspensión

APLICACIÓN:  
**FORD MONDEO V 14>**

Código OE adaptable:  
**5318885**



**NEW**

**54288**  
Caperuza  
protectora/fuelle,  
amortiguador

APLICACIÓN:  
**BMW SERIE 3 11> SERIE 4 14>**

Código OE adaptable:  
**33 53 6 864 434**



**NEW**

**54289**  
Almohadilla de  
tope, suspensión

APLICACIÓN:  
**FORD MONDEO V 14>**

Código OE adaptable:  
**1866985**



**NEW**

**54290**  
Almohadilla de  
tope, suspensión

APLICACIÓN:  
**FORD MONDEO V 14>**

Código OE adaptable:  
**1866984**



**NEW**

**54291**  
Caperuza  
protectora/fuelle,  
amortiguador

APLICACIÓN:  
**AUDI A4 (8W2, 8W5, B9) 15>**

Código OE adaptable:  
**4M0 512 137B**



**NEW**

**54296**  
Caperuza  
protectora/fuelle,  
amortiguador

APLICACIÓN:  
**HONDA ACCORD IX 12> ACCORD VIII  
08>12**

Código OE adaptable:  
**51688-SDAA01 / 51722-SS0004**



**NEW**

**54297**  
Caperuza  
protectora/fuelle,  
amortiguador

APLICACIÓN:  
**OPEL MOVANO B 10>;RENAULT  
MASTER IV 10>**

Código OE adaptable:  
**54 38 804 53R**



**NEW**

**54322**  
Almohadilla de  
tope, suspensión

APLICACIÓN:  
**CITROEN C4 GRAND PICASSO 13> C4  
PICASSO 13>;PEUGEOT 308 II 14>**

Código OE adaptable:  
**9807659680**



**NEW**

**54323**  
Caperuza  
protectora/fuelle,  
amortiguador

APLICACIÓN:  
**CITROEN C4 GRAND PICASSO 13> C4  
PICASSO 13>;PEUGEOT 308 II 14>**

Código OE adaptable:  
**9678782580**



**NEW**

**54327**  
Caperuza  
protectora/fuelle,  
amortiguador

APLICACIÓN:  
**FORD FOCUS III 11>**

Código OE adaptable:  
**1691681**



**NEW**

**54340**  
Almohadilla de  
tope, suspensión

APLICACIÓN:  
**CITROEN JUMPY 07>11;PEUGEOT  
EXPERT 07>**

Código OE adaptable:  
**516685**



**NEW**

**54341**  
Almohadilla de  
tope, suspensión

APLICACIÓN:  
**CITROEN JUMPY 07>11;FIAT SCUDO  
07>;PEUGEOT EXPERT 07>**

Código OE adaptable:  
**1400727780**



**NEW**

**54342**  
Almohadilla de  
tope, suspensión

APLICACIÓN:  
**CITROEN JUMPY 07>11;FIAT SCUDO  
07>;PEUGEOT EXPERT 07>**

Código OE adaptable:  
**516684**



**NEW**

**54343**  
Almohadilla de  
tope, suspensión

APLICACIÓN:  
**HONDA ACCORD VI 97>03**

Código OE adaptable:  
**51722S84A01**



**NEW**

**54344**  
Almohadilla de  
tope, suspensión

APLICACIÓN:  
**RENAULT ESPACE 15> GRAND SCÉNIC  
IV 16> MEGANE IV 15> SCÉNIC IV 16>  
TALISMAN 15>**

Código OE adaptable:  
**54 05 051 77R**



**NEW**

**54345**  
Almohadilla de  
tope, suspensión

APLICACIÓN:  
**FORD B-MAX 12> TRANSIT COURIER  
14>**

Código OE adaptable:  
**1751936 / 1775521**



**NEW**

**54346**  
Almohadilla de  
tope, suspensión

APLICACIÓN:  
**MITSUBISHI OUTLANDER I 03>**

Código OE adaptable:  
**MR519724**



**NEW**

**54370**  
Almohadilla de  
tope, suspensión

APLICACIÓN:  
**AUDI A3 13>**

Código OE adaptable:  
**5Q0 511 358 F**



**NEW**

**54371**  
Almohadilla de  
tope, suspensión

APLICACIÓN:  
**AUDI A3 13>**

Código OE adaptable:  
**5Q0 511 358 D**



**NEW**

**54372**  
Almohadilla de  
tope, suspensión

APLICACIÓN:  
**AUDI A3 13> TT 14>**

Código OE adaptable:  
**5Q0 511 358 G**



**NEW**

**54373**  
Almohadilla de  
tope, suspensión

APLICACIÓN:  
**BMW SERIE 5 03>**

Código OE adaptable:  
**31 33 6 764 086**



**NEW**

**54374**  
Almohadilla de  
tope, suspensión

APLICACIÓN:  
**BMW SERIE 2 14> SERIE 2 (F44, F45,  
F46) 14> X1 15> X2 17>;MINI MINI  
COUNTRYMAN 16>**

Código OE adaptable:  
**33 53 6 861 737**



**NEW**

**54375**  
Almohadilla de  
tope, suspensión

APLICACIÓN:  
**BMW SERIE 2 14> SERIE 2 (F44, F45,  
F46) 14> X1 15>**

Código OE adaptable:  
**33 53 6 857 468**



**NEW**

**54376**  
Almohadilla de  
tope, suspensión

APLICACIÓN:  
**BMW SERIE 2 14> SERIE 2 (F44, F45,  
F46) 14> X1 15> X2 17>**

Código OE adaptable:  
**33 53 6 852 457**



**NEW**

**54377**  
Almohadilla de  
tope, suspensión

APLICACIÓN:  
**FORD ECOSPORT 13>**

Código OE adaptable:  
**1791354**



**NEW**

**54378**  
Almohadilla de  
tope, suspensión

APLICACIÓN:  
**FORD B-MAX 12> TRANSIT COURIER  
14>**

Código OE adaptable:  
**1780533**



**NEW**

**54379**  
Almohadilla de  
tope, suspensión

APLICACIÓN:  
**MAZDA CX-7 06>**

Código OE adaptable:  
**L20634015A**



**NEW**

**54380**  
Almohadilla de  
tope, suspensión

APLICACIÓN:  
**MINI MINI ECLIPSE CROSS 17>**

Código OE adaptable:  
**4055A048**



**NEW**

**54381**  
Almohadilla de  
tope, suspensión

APLICACIÓN:  
**NISSAN PIXO 09>**

Código OE adaptable:  
**54464-4A00B**



**NEW**

◦ **54382**  
Almohadilla de  
tope, suspensión

APLICACIÓN:  
**TOYOTA CAMRY 01>**

Código OE adaptable:  
**48331-33032**



**NEW**

◦ **54383**  
Almohadilla de  
tope, suspensión

APLICACIÓN:  
**TOYOTA RAV 4 IV 13>**

Código OE adaptable:  
**48331-42080**



**NEW**

◦ **54384**  
Almohadilla de  
tope, suspensión

APLICACIÓN:  
**CHEVROLET AVEO (T300) 11>**

Código OE adaptable:  
**95214399**



**NEW**

◦ **54385**  
Almohadilla de  
tope, suspensión

APLICACIÓN:  
**CHEVROLET SPARK 10>**

Código OE adaptable:  
**96859128**



**NEW**

◦ **54386**  
Almohadilla de  
tope, suspensión

APLICACIÓN:  
**LANDROVER DISCOVERY V 14>**  
**FREELANDER II 06>** **RANGE ROVER**  
**EVOQUE 11>**

Código OE adaptable:  
**LR001144**



**NEW**

◦ **54391**  
Caperuza  
protectora/fuelle,  
amortiguador

APLICACIÓN:  
**RENAULT 11 83>89 19 I/II 88>95 9**  
**81>89 ESPACE III 96>02 LAGUNA**  
**93>01 LAGUNA III 08>**

Código OE adaptable:  
**77 00 822 909**



**NEW**

◦ **54392**  
Almohadilla de  
tope, suspensión

APLICACIÓN:  
**SUZUKI SX4 13> VITARA 15>**

Código OE adaptable:  
**42111-61M00**



**NEW**

◦ **54393**  
Caperuza  
protectora/fuelle,  
amortiguador

APLICACIÓN:  
**SUZUKI SX4 13> VITARA 15>**

Código OE adaptable:  
**41931-61M01**



**NEW**

◦ **54394**  
Caperuza  
protectora/fuelle,  
amortiguador

APLICACIÓN:  
**HYUNDAI TUCSON (TLE) 15>; KIA**  
**SPORTAGE 15>**

Código OE adaptable:  
**54626-D3000**



7

**NEW**

**54395**

Almohadilla de tope, suspensión

APLICACIÓN:  
**HYUNDAI TUCSON (TLE) 15>;KIA SPORTAGE 15>**

Código OE adaptable:  
**54626-3D000**



**NEW**

**54396**

Caperuza protectora/fuelle, amortiguador

APLICACIÓN:  
**TOYOTA RAV 4 IV 13>**

Código OE adaptable:  
**48157-58010**



**NEW**

**7057/KM**

Fuelle, árbol de transmisión

APLICACIÓN:  
**FIAT 127 71>86 PANDA 80>04 REGATA 83>91 RITMO 78>87 UNO 83>00;INNOCENTI ELBA 91>96**

Código OE adaptable:  
**4371156 / 7583243**



**NEW**

**7384/KM**

Fuelle, dirección

APLICACIÓN:  
**FIAT DUCATO 94>02;FORD TRANSIT 91>94**

Código OE adaptable:  
**3 200 96A / 3 602 0096A**



**NEW**

**7607/KM**

Fuelle, árbol de transmisión

APLICACIÓN:  
**FIAT 500 07> PANDA 03>**

Código OE adaptable:  
**46308003**



**NEW**

**7696/KM**

Fuelle, dirección

APLICACIÓN:  
**FIAT BRAVA 95>02 BRAVO I 95>01**

Código OE adaptable:  
**7075793**



**NEW**

**7958**

Fuelle, dirección

APLICACIÓN:  
**MITSUBISHI PAJERO II 90>00 PAJERO III 00> PAJERO IV 06>**

Código OE adaptable:  
**MR510271**



**NEW**

**7959**

Fuelle, árbol de transmisión

APLICACIÓN:  
**AUDI A3 03> TT 06>;SEAT ALTEA 04>;SEAT ALTEA XL 06>;SEAT CORDOBA 02>;SEAT IBIZA III 02>**

Código OE adaptable:  
**1K0 498 201 C**



**NEW**

**80597**

Depósito de agua, radiador

APLICACIÓN:  
**CHEVROLET CRUZE 09> ORLANDO 10>;OPEL ASTRA H - GTC 04>;OPEL ASTRA J - GTC 09>**

Código OE adaptable:  
**13256823**



8



**NEW** **80601**  
Depósito de agua,  
radiador

APLICACIÓN:  
**MCD CLA 15> CLASSE A 14> CLASSE B 11> CLASSE GLA 14>**

Código OE adaptable:  
**A246 500 00 49**



**NEW** **80683**  
Tapón, depósito  
de refrigerante

APLICACIÓN:  
**MCD SPRINTER 3-T/3,5-T/4,6-T/5-T 06>**

Código OE adaptable:  
**A906 501 00 15**



**NEW** **81054**  
Brida de  
refrigerante

APLICACIÓN:  
**TOYOTA AURIS 12> URBAN CRUISER 06> VERSO S 10> YARIS 05> IQ 09>**

Código OE adaptable:  
**90916-03147**



**NEW** **81056**  
Brida de  
refrigerante

APLICACIÓN:  
**BMW SERIE 1 11> SERIE 2 14> SERIE 2 (F44, F45, F46) 19> SERIE 3 11> SERIE 4 14>**

Código OE adaptable:  
**11 53 7 598 865**



**NEW** **81057**  
Brida de  
refrigerante

APLICACIÓN:  
**DACIA DOKKER 12> DUSTER 10> LODGY 13> LOGAN 12> LOGAN MCV 13> SANDERO 12>;MCD CLA 13>**

Código OE adaptable:  
**607 200 02 15**



**NEW** **81058**  
Brida de  
refrigerante

APLICACIÓN:  
**BMW X1 15>**

Código OE adaptable:  
**11 11 8 511 205**



**NEW** **81059**  
Brida de  
refrigerante

APLICACIÓN:  
**VW AMAROK 10>**

Código OE adaptable:  
**03L 121 131 S**



**NEW** **81060**  
Brida de  
refrigerante

APLICACIÓN:  
**AUDI A3 03> TT 06>;SEAT LEON 05>;SKODA OCTAVIA II 04>;SKODA SUPERB 08>;SKODA YETI 09>**

Código OE adaptable:  
**03L 121 132 Q**



**NEW** **81061**  
Brida de  
refrigerante

APLICACIÓN:  
**MCD CLASSE C 14> VITO 14>;NISSAN QASHQAI 07>;NISSAN X-TRAIL 13>;RENAULT GRAND SCÉNIC III 09>**

Código OE adaptable:  
**62 22 000 015**



**NEW**

**81062**

Brida de refrigerante

APLICACIÓN:

**AUDI A1 10> A3 03> TT 06>;SEAT LEON 05>;VW GOLF V,GOLF PLUS 03>;VW GOLF VI 08>**

Código OE adaptable:

**06F 121 111 H**



**NEW**

**81063**

Brida de refrigerante

APLICACIÓN:

**AUDI A4 07> A4 ALLROAD 09> A5 09> A6 04> Q5 08>;SEAT EXEO 08>**

Código OE adaptable:

**03L 121 132 A**



**NEW**

**81064**

Brida de refrigerante

APLICACIÓN:

**AUDI A2 00>05>;VW BEETLE 98>**

Código OE adaptable:

**032 121 111 AM / 032 121 111 AH**



**NEW**

**81144**

Sensor, nivel del refrigerante

APLICACIÓN:

**LANDROVER DISCOVERY V 16> RANGE ROVER 12> RANGE ROVER SPORT 05>**

Código OE adaptable:

**PCJ500030**



**NEW**

**AX7069**

Articulación axial, barra de acoplamiento

APLICACIÓN:

**SUBARU FORESTER 02> IMPREZA 00> LEGACY III 98>03 LEGACY IV 03> LEGACY V 09>**

Código OE adaptable:

**34160-AE000**



**NEW**

**BD5048**

Travesaños/barras, estabilizador

APLICACIÓN:

**BMW SERIE 7 01>**

Código OE adaptable:

**31 30 6 781 546 / 31 35 6 753 768**



**NEW**

**BD5051**

Travesaños/barras, estabilizador

APLICACIÓN:

**NISSAN PRIMERA 02>**

Código OE adaptable:

**54618-AU000**



**NEW**

**BR2667**

Barra oscilante, suspensión de ruedas

APLICACIÓN:

**HYUNDAI I20 08>**

Código OE adaptable:

**54501-1J500 / 54501-1J700**



**NEW**

**BR2668**

Barra oscilante, suspensión de ruedas

APLICACIÓN:

**HYUNDAI I20 08>**

Código OE adaptable:

**54500-1J500 / 54500-1J700**



**NEW**

**BR2669**

Barra oscilante,  
suspensión de  
ruedas

APLICACIÓN:  
**VOLVO V40 13>**

Código OE adaptable:  
**31340231**



**NEW**

**BR2670**

Barra oscilante,  
suspensión de  
ruedas

APLICACIÓN:  
**VOLVO V40 13>**

Código OE adaptable:  
**31340232**



**NEW**

**BS5048**

Travesaños/barras  
, estabilizador

APLICACIÓN:  
**BMW SERIE 7 01>**

Código OE adaptable:  
**31 30 6 781 546 / 31 35 6 756 768**



**NEW**

**BS5051**

Travesaños/barras  
, estabilizador

APLICACIÓN:  
**NISSAN PRIMERA 02>**

Código OE adaptable:  
**54668-AU000**



**NEW**

**BX5148**

Travesaños/barras  
, estabilizador

APLICACIÓN:  
**CHRYSLER 200 14>**

Código OE adaptable:  
**68241038AB**



**NEW**

**RD4689**

Rótula barra de  
acoplamiento

APLICACIÓN:  
**NISSAN MICRA IV - MARCH 10>**

Código OE adaptable:  
**D8520-1HA0A**



**NEW**

**RS4689**

Rótula barra de  
acoplamiento

APLICACIÓN:  
**NISSAN MICRA IV - MARCH 10>**

Código OE adaptable:  
**D8640-1HA0A**

