

FAST NEWS!

Novos Produtos
DISPONÍVEL EM STOCK



Dezembro 2023

NEW

● **20160**
Suspensão, braço
oscilante

APLICAÇÃO
**HONDA INSIGHT (ZE_) 09> JAZZ III
(GE_, GG_, GP_) 08>**

Ref. OE adaptável:
51360TF0030 / 51350TF0030



NEW

● **20161**
Suspensão, braço
oscilante

APLICAÇÃO
**HONDA JAZZ III (GE_, GG_, GP_)
08>**

Ref. OE adaptável:
51360TF0003 / 51350TF0003



NEW

● **20162**
Suspensão, braço
oscilante

APLICAÇÃO
**HONDA JAZZ III (GE_, GG_, GP_)
08>**

Ref. OE adaptável:
51350TF0003 / 51360TF0030



NEW ● **53830**
Suporte de apoio do conjunto mola/amortecedor

APLICAÇÃO
TESLA MODEL 3 (5YJ3) 17>

Ref. OE adaptável:
104409000A



NEW ● **53832**
Suporte de apoio do conjunto mola/amortecedor

APLICAÇÃO
TOYOTA RAV 4 V (A5, H5) 18>

Ref. OE adaptável:
4860942070



NEW ● **53833**
Suporte de apoio do conjunto mola/amortecedor

APLICAÇÃO
SUBARU IMPREZA I/II/III (G_) 08>
LEVORG 15> XV (GT) 14> BRZ 12>

Ref. OE adaptável:
20370FG010 / 20370FG012



NEW ● **56191**
Batente de encosto, suspensão

APLICAÇÃO
SMART CITY, COUPÉ, CABRIO, CROSSBLADE, ROADSTER (450) 98>04

Ref. OE adaptável:
Q0006861V003000000 / 0006861V003



NEW ● **56192**
Batente de encosto, suspensão

APLICAÇÃO
SMART CITY, COUPÉ, CABRIO, CROSSBLADE, ROADSTER (450) 98>04

Ref. OE adaptável:
0006805V001 / Q0006805V001000000



NEW ● **56193**
Batente de encosto, suspensão

APLICAÇÃO
KIA RETONA (CE) 99> SPORTAGE (K00) 94>04

Ref. OE adaptável:
0K01828111 / 0K01128111



NEW ● **56194**
Batente de encosto, suspensão

APLICAÇÃO
FIAT 500L 14> DOBLÒ (152, 263) 10>
FIORINO (225) 08>

Ref. OE adaptável:
51908130 / 51935060



NEW ● **56198**
Batente de encosto, suspensão

APLICAÇÃO
FORD FOCUS III (DYB) 11>

Ref. OE adaptável:
1713375 / BV615K619AA



NEW ● **56199**
Capa de protecção/fole, amortecedor

APLICAÇÃO
ALFA 164 (164) 87>98;FIAT CROMA (154) 85>96;LANCIA THEMA (834) 84>94

Ref. OE adaptável:
82381597



NEW ● **56702**
Batente de encosto, suspensão

APLICAÇÃO
HYUNDAI ELANTRA (AD) 16> ELANTRA (MD, UD, JK) 11> IONIQ (AE, NE) 16> KONA (OS) 17>
Ref. OE adaptável:
54626F2000



NEW ● **6617**
Rolamento de rolos, suporte apoio do conj. mola/amortecedor

APLICAÇÃO
TOYOTA RAV 4 V (A5, H5) 18>
Ref. OE adaptável:
486190R050 / 4861942040



NEW ● **BD5066**
Barra/escora, barra estabilizadora

APLICAÇÃO
LANDROVER DISCOVERY V (LC, LR, L462, L550) 16> RANGE ROVER IV (LG) 12>
Ref. OE adaptável:
LR033242 / LR048092



NEW ● **BR3003**
Braço oscilante, suspensão da roda

APLICAÇÃO
MAZDA CX-7 (ER) 06>
Ref. OE adaptável:
EG2134300D



NEW ● **BR3004**
Braço oscilante, suspensão da roda

APLICAÇÃO
MAZDA CX-7 (ER) 06>
Ref. OE adaptável:
EG234350D



NEW ● **BR3067**
Braço oscilante, suspensão da roda

APLICAÇÃO
MAZDA CX-3 (DK) 15>
Ref. OE adaptável:
D10E34300 / D10E34300A



NEW ● **BR3068**
Braço oscilante, suspensão da roda

APLICAÇÃO
MAZDA CX-3 (DK) 15>
Ref. OE adaptável:
D10E34350 / D10E34350A



NEW ● **BS5066**
Barra/escora, barra estabilizadora

APLICAÇÃO
LANDROVER DISCOVERY V (LC, LR, L462, L550) 16> RANGE ROVER IV (LG) 12>
Ref. OE adaptável:
LR033243 / LR048093



NEW ● **CD3674**
Articulação de suspensão/guia

APLICAÇÃO
FORD TOURNEO CONNECT II 13> TRANSIT CONNECT II 13>
Ref. OE adaptável:
1806882 / 1820026





NEW

● **CS3674**

Articulação de
suspensão/guia

APLICAÇÃO

FORD TOURNEO CONNECT II 13>
TRANSIT CONNECT II 13>

Ref. OE adaptável:

1820027 / 1893095





NEW • **30000**
Articulação, veio longitudinal

APLICAÇÃO
NISSAN NP300 08> PICK UP (D22) 97>

Ref. OE adaptável:
37125-01J25 / 37125-C9425



NEW • **55801**
Tubo flexível do ar de sobrealimentação

APLICAÇÃO
VOLVO XC40 (536) 17>

Ref. OE adaptável:
32224398



NEW • **55802**
Tubo flexível do ar de sobrealimentação

APLICAÇÃO
VOLVO S40 I (VS) - V40 (VS, VW) 95>04

Ref. OE adaptável:
30823529 / 30899060



NEW • **55803**
Tubo flexível do ar de sobrealimentação

APLICAÇÃO
CITROEN C8 (EA, EB) 02>;FIAT ULYSSE (179AX) 02>;LANCIA PHEDRA (179) 02>

Ref. OE adaptável:
0382Z5



NEW • **55804**
Tubo flexível do ar de sobrealimentação

APLICAÇÃO
KIA CERATO (LD) 04>

Ref. OE adaptável:
282602A100 / 282642A103



NEW • **55805**
Tubo flexível do ar de sobrealimentação

APLICAÇÃO
AUDI A3 (8P1, 8PA, 8P7) 03>;SEAT ALTEA - XL (5P1, 5P5, 5P8) 04>;SEAT TOLEDO III (5P2) 04>

Ref. OE adaptável:
3C0 145 828F



NEW • **56178**
Suspensão, veio de transmissão

APLICAÇÃO
FORD TRANSIT 06>

Ref. OE adaptável:
8C114826AB / 8C114826AA



NEW • **56714**
Suspensão, veio de transmissão

APLICAÇÃO
NISSAN NV400 11>;OPEL MOVANO B (X62) 10>;RENAULT MASTER IV (EV, UV, FV, JV) 10>

Ref. OE adaptável:
375252191R



5



NEW

● **80693**

Tampa de fecho,
recipiente de
líquido de
refrigeração

APLICAÇÃO

**MASERATI GIBLI (M157) 13>
LEVANTE 16> QUATTROPORTE VI 12>**

Ref. OE adaptável:
670003408



NEW

● **80822**

Radiador de óleo,
óleo do motor

APLICAÇÃO

LANDROVER DISCOVERY III (TAA) 04>

Ref. OE adaptável:
4603217 / 5H2E-6A642-AD

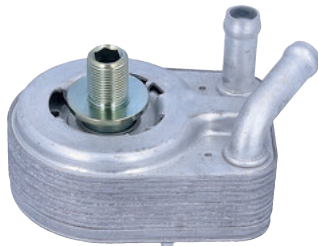

NEW

● **80823**

Radiador de óleo,
óleo do motor

APLICAÇÃO

SKODA OCTAVIA III (5E5) 13>

Ref. OE adaptável:
09G409061G

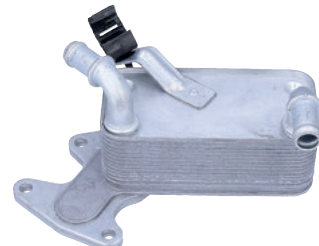

NEW

● **80824**

Radiador de óleo,
óleo do motor

APLICAÇÃO

**CITROEN SAXO (S0, S1, S3)
96>04;PEUGEOT 106 I/II (1, 1A, 1C)
96>**

Ref. OE adaptável:
1103G1



NEW

● **80825**

Radiador de óleo,
óleo do motor

APLICAÇÃO

**LANDROVER RANGE ROVER III (LM)
02> RANGE ROVER IV (LG) 12>**

Ref. OE adaptável:
5989070106 / LR022895



NEW

● **80826**

Radiador de óleo,
óleo do motor

APLICAÇÃO

**OPEL CORSA C (F08, F68), COMBO,
TIGRA TWIN TOP 00> MERIVA A (X03)
03>10**

Ref. OE adaptável:
B4357006 / 99000037



NEW

● **80827**

Radiador de óleo,
óleo do motor

APLICAÇÃO

**AUDI A4 (8D2, 8D5, B5) 95>01 A6 (4B,
C5) - A6 ALLROAD (4BH) 97>05**

Ref. OE adaptável:
059117021C / 059117021A



NEW

● **80828**

Radiador de óleo,
óleo do motor

APLICAÇÃO

**NISSAN PRIMASTAR (X83) 02>
QASHQAI (J10, JJ10) 07> X-TRAIL
(T31) 07>**

Ref. OE adaptável:
93161663 / 93194224

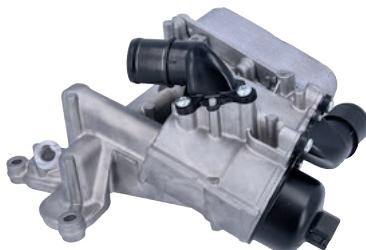

NEW

● **80829**

Radiador de óleo,
óleo do motor

APLICAÇÃO

**DS DS 5 11>;PEUGEOT 3008 (0U_)
09>;PEUGEOT 508 I (8E_) 10>**

Ref. OE adaptável:
1103.V3 / 1103.V1



NEW

● **80830**
Radiador de óleo,
óleo do motor

APLICAÇÃO
**LANDROVER RANGE ROVER III (LM)
02>**

Ref. OE adaptável:
LR015152 / PBC500180



NEW

● **80832**
Radiador de óleo,
óleo do motor

APLICAÇÃO
**AUDI A4 (8K_) -ALLROAD (8KH) 07>
A5 (8_,8F7) 07> A7 (4GA, 4GF) 10> A8
(4H_) 09>**

Ref. OE adaptável:
059117015P / 059 117 021 R



NEW

● **80834**
Radiador de óleo,
óleo do motor

APLICAÇÃO
**FORD TRANSIT 06> TRANSIT (F_) -
TOURNEO 00>06**

Ref. OE adaptável:
1211772

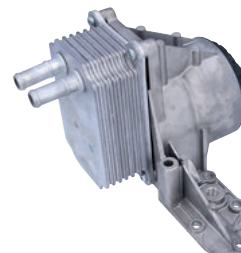

NEW

● **80835**
Radiador de óleo,
óleo do motor

APLICAÇÃO
**BMW SERIE 1 (F20, F21) 11> SERIE 2
(F22, F23, F44, F45, F46) 14> SERIE 6
(G32) 17>**

Ref. OE adaptável:
11428585624 / 11428574003

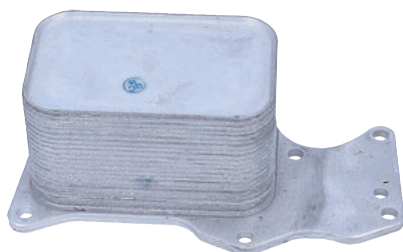

NEW

● **80836**
Radiador de óleo,
óleo do motor

APLICAÇÃO
MAZDA 3 (BL) - 5 (CW) 09>

Ref. OE adaptável:
9V617A095BA

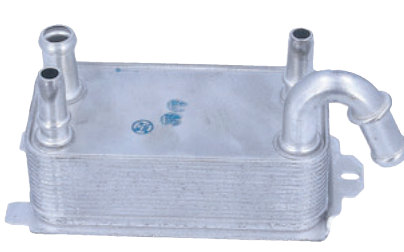

NEW

● **80837**
Radiador de óleo,
óleo do motor

APLICAÇÃO
**VOLVO S60 II - V60 - XC 60 08> S60 III -
V60 II (224, 225, 227) 18> XC 60 II 17>**

Ref. OE adaptável:
31368636



NEW

● **81797**
Flange do líquido
de refrigeração

APLICAÇÃO
**DACIA DOKKER (KE_) 12> DUSTER 10>
LODGY 13>;NISSAN JUKE (F15)
10>;RENAULT CAPTUR (J5_) 13>**

Ref. OE adaptável:
1106000Q0Z / 1106000Q1G



NEW

● **81818**
Flange do líquido
de refrigeração

APLICAÇÃO
**HYUNDAI KONA (OS) 17>;KIA CEE'D
(CD), PRO CEE'D (CD) 18>;KIA XCEED
(CD) 19>**

Ref. OE adaptável:
256312B057



NEW

● **81819**
Flange do líquido
de refrigeração

APLICAÇÃO
**AUDI A4 (8E2, 8E5, B6) 00>04 A4 (8H7,
8HE, 8EC, 8ED) 02> A8 (4E_) 02>10**

Ref. OE adaptável:
06C121111C / 06C121111E

