

FAST NEWS 2.0

interactive

Novos Produtos
DISPONÍVEL EM STOCK



Fevereiro 2025



● **20211**

Suspensão, braço oscilante

APLICAÇÃO

FIAT FIORINO (127, 147) 77>88
FIORINO (146, 146 UNO) 88>01

Ref. OE adaptável:
7627741



● **20241**

Suspensão, braço oscilante

APLICAÇÃO

HONDA HR-V (RV) 21>

Ref. OE adaptável:
513503M0J00 / 513603M0J00



● **20242**

Suspensão, braço oscilante

APLICAÇÃO

AUDI A6 (4B, C5) - A6 ALLROAD (4BH)
97>05;VW PASSAT (3B2, 3B5, 3B3, 3B6)
00>05

Ref. OE adaptável:
8E0505172B



Encomende urgentemente ao distribuidor da sua zona



● **40264**

Apoio, barra estabilizadora

APLICAÇÃO

AUDI Q7 (4LB) 06>;PORSCHE CAYENNE 10>;PORSCHE CAYENNE (955) 02>;VW TOUAREG (7P5) 10>

Ref. OE adaptável:
7L0 411 313 K / 955 343 792 61



● **40648**

Apoio, barra estabilizadora

APLICAÇÃO

VW TOUAREG (7P5) 10>

Ref. OE adaptável:
7P0511413A



● **40649**

Apoio, barra estabilizadora

APLICAÇÃO

KIA SORENTO I (JC) 02>

Ref. OE adaptável:
555303E010



● **40650**

Apoio, barra estabilizadora

APLICAÇÃO

FORD FIESTA VII 17> PUMA 19> TOURNEO CUSTOM 12> TRANSIT 14> TRANSIT CUSTOM 12>

Ref. OE adaptável:
2009787 / GK21-4A037-JB



● **40651**

Apoio, barra estabilizadora

APLICAÇÃO

FORD TOURNEO CUSTOM 12> TRANSIT 14> TRANSIT CUSTOM 12>

Ref. OE adaptável:
2300950 / 2497406



● **40652**

Apoio, barra estabilizadora

APLICAÇÃO

FORD RANGER (TKE) 11>

Ref. OE adaptável:
1728256 / AB315484AB



● **40653**

Apoio, barra estabilizadora

APLICAÇÃO

FORD TOURNEO CUSTOM 12> TRANSIT 14> TRANSIT CUSTOM 12>

Ref. OE adaptável:
KK2Z5484A / KK2Z5484C



● **40654**

Apoio, barra estabilizadora

APLICAÇÃO

MCD SPRINTER 3-T/3,5-T/4,6-T/5-T (906) 06> SPRINTER 4-T (904) 96>06

Ref. OE adaptável:
2D0511413C



● **40655**

Apoio, barra estabilizadora

APLICAÇÃO

CHRYSLER VOYAGER IV (RG) 00>

Ref. OE adaptável:
K04743041AE / K04743041AA





● **40657**

Apoio, barra estabilizadora

APLICAÇÃO

OPEL SIGNUM (Z03) 03> VECTRA C 02>;SAAB 9-3 (YS3F) 02>

Ref. OE adaptável:
24457843 / 444162



● **53812**

Suporte de apoio do conjunto mola/amortecedor

APLICAÇÃO

NISSAN NOTE (E11) 06>

Ref. OE adaptável:
54320-9U01A / 543209U00A



● **53815**

Suporte de apoio do conjunto mola/amortecedor

APLICAÇÃO

HYUNDAI ACCENT I (X-3) 94>00 ACCENT II (LC) 00>

Ref. OE adaptável:
55311-25000



● **53836**

Suporte de apoio do conjunto mola/amortecedor

APLICAÇÃO

CITROEN JUMPY 07>11;PEUGEOT EXPERT (VF3A_, VF3U_, VF3X_, VF3V_) 07>

Ref. OE adaptável:
5038F2



● **53861**

Suporte de apoio do conjunto mola/amortecedor

APLICAÇÃO

LANDROVER RANGE ROVER III (LM) 02>

Ref. OE adaptável:
LR019406 / RPF000010



● **53863**

Suporte de apoio do conjunto mola/amortecedor

APLICAÇÃO

BMW SERIE 1 (F20, F21) 11> SERIE 2 (F22, F23, F44, F45, F46) 14>

Ref. OE adaptável:
31 30 6 881 929



● **53865**

Suporte de apoio do conjunto mola/amortecedor

APLICAÇÃO

RENAULT SAFRANE I/II (B54_) 92>96

Ref. OE adaptável:
7700805920



● **53866**

Suporte de apoio do conjunto mola/amortecedor

APLICAÇÃO

CITROEN C4 III (B_) 20> C4 X (BD_, BE_, BF_) 22>;DS DS 3 (U_) 18>;FIAT 600E (365_) 23>

Ref. OE adaptável:
9838207180 / 9828540180



● **53937**

Suspensão, corpo do eixo

APLICAÇÃO

MCD CLASSE S (C216, W221) 05>13

Ref. OE adaptável:
A2213511242 / 2213511242





● **56185**

Casquilho de apoio, mola de lâmina

APLICAÇÃO

NISSAN NV400 11>;OPEL MOVANO B (X62) 10>;RENAULT MASTER IV (EV, UV, FV, JV) 10>

Ref. OE adaptável:
54220-00Q0A



● **56718**

Casquilho de apoio, mola de lâmina

APLICAÇÃO

FIAT 126 72>00 500 50>76

Ref. OE adaptável:
4110571 / 987360



● **56732**

Barra/escora, barra estabilizadora

APLICAÇÃO

FORD C-MAX 03>07 C-MAX (DM2) 07> C-MAX II 10> FOCUS II (DA_, DAW_) 04>

Ref. OE adaptável:
30760236 / 30760237



● **56751**

Batente de encosto, suspensão

APLICAÇÃO

SEAT IBIZA V (KJ1) 17> MII (KF1_) 11>;SKODA CITIGO 11>;SKODA FABIA (PJ3) 21>;VW UP 11>

Ref. OE adaptável:
2Q0511351A / 1S0511351B



● **56752**

Batente de encosto, suspensão

APLICAÇÃO

FIAT PUNTO (188, 188AX) 99>

Ref. OE adaptável:
46766203 / 46791495



● **56763**

Prato da mola

APLICAÇÃO

DACIA JOGGER 22> SANDERO III 21>;MITSUBISHI ASX (VSX_, VSE_) 23>;RENAULT CAPTUR (J5_) 13>

Ref. OE adaptável:
MQ003270



● **AX7194**

Articulação axial, barra de acoplamento

APLICAÇÃO

FORD PUMA 19>

Ref. OE adaptável:
2415168 / KTL1TC3L555AB



● **AX7202**

Articulação axial, barra de acoplamento

APLICAÇÃO

MG MG ZS SUV 17>

Ref. OE adaptável:
10353671



● **AX7214**

Articulação axial, barra de acoplamento

APLICAÇÃO

BMW SERIE 1 (F20, F21) 11> SERIE 2 (F22, F23, F44, F45, F46) 14>

Ref. OE adaptável:
31106799960 / 32106799965





AX7215
Articulação axial, barra de acoplamento

APLICAÇÃO
BMW X3 (F25) - X4 (F26) 10>

Ref. OE adaptável:
32 10 6 787 472



BR3632
Braço oscilante, suspensão da roda

APLICAÇÃO
BMW SERIE 3 (G20, G21) 18> SERIE 4 (G22, G23, G26, G82) 20>

Ref. OE adaptável:
31106894664



BR3633
Braço oscilante, suspensão da roda

APLICAÇÃO
BMW SERIE 3 (G20, G21) 18> SERIE 4 (G22, G23, G26, G82) 20>

Ref. OE adaptável:
31106894663 / 31106879847



BR3678
Braço oscilante, suspensão da roda

APLICAÇÃO
BMW SERIE 5 (G30, G31) 16> SERIE 6 (G32) 17> SERIE 7 (G11, G12) 15>

Ref. OE adaptável:
33326867538



BR3679
Braço oscilante, suspensão da roda

APLICAÇÃO
BMW SERIE 5 (G30, G31) 16> SERIE 6 (G32) 17> SERIE 7 (G11, G12) 15>

Ref. OE adaptável:
33326867537



BR3731
Braço oscilante, suspensão da roda

APLICAÇÃO
MCD GLE (C167, W167) 18> GLS (X167) 19>

Ref. OE adaptável:
A1673503800 / 1673503800



BR3734
Braço oscilante, suspensão da roda

APLICAÇÃO
MCD GLE (C167, W167) 18> GLS (X167) 19>

Ref. OE adaptável:
A1673508700 / 1673508700



BR3735
Braço oscilante, suspensão da roda

APLICAÇÃO
LEXUS LX (UZJ) 98>08; TOYOTA LAND CRUISER 100 (_J10_) 98>

Ref. OE adaptável:
4872060040



BX5244
Barra/escora, barra estabilizadora

APLICAÇÃO
CITROEN BERLINGO (K9) 18>; FIAT DOBLO MPV / SPACE WAGON (510_, 511_) 22>

Ref. OE adaptável:
9846549080



Encomende urgentemente ao distribuidor da sua zona



● BX5247

Barra/escora, barra estabilizadora

APLICAÇÃO
MG MG ZS SUV 17>

Ref. OE adaptável:
10227851



● BX5250

Barra/escora, barra estabilizadora

APLICAÇÃO
BMW SERIE 5 (G30, G31) 16> SERIE 6 (G32) 17> SERIE 7 (G11, G12) 15>

Ref. OE adaptável:
33506861482 / 33506869096



● BX5259

Barra/escora, barra estabilizadora

APLICAÇÃO
BMW SERIE 2 ACTIVE TOURER (U06) 21>

Ref. OE adaptável:
31306891251



● CD3675

Articulação de suspensão/guia

APLICAÇÃO
VOLVO XC40 (536) 17>

Ref. OE adaptável:
32 221 282



● CS3675

Articulação de suspensão/guia

APLICAÇÃO
VOLVO XC40 (536) 17>

Ref. OE adaptável:
32 221 283



● RD4742

Rótula da barra de direcção

APLICAÇÃO
CITROEN C3 III, C3 PICASSO (SX_, SY_) 16>;DS DS 3 (U_) 15>

Ref. OE adaptável:
1623141180 / 38213633



● RD4766

Rótula da barra de direcção

APLICAÇÃO
FORD PUMA 19>

Ref. OE adaptável:
2413061 / KTL1TC3C367AA



● RD4770

Rótula da barra de direcção

APLICAÇÃO
MG MG ZS SUV 17>

Ref. OE adaptável:
10353669



● RD4777

Rótula da barra de direcção

APLICAÇÃO
FORD KUGA III 19>

Ref. OE adaptável:
2500065 / LX6C3289AB





● **RD4781**
Rótula da barra de direcção

APLICAÇÃO
ALFA TONALE (965_) 22>

Ref. OE adaptável:
77369143



● **RD4793**
Rótula da barra de direcção

APLICAÇÃO
PORSCHE PANAMERA (970) 09>

Ref. OE adaptável:
97034713201



● **RS4742**
Rótula da barra de direcção

APLICAÇÃO
**CITROEN C3 III, C3 PICASSO (SX_, SY_)
16>;DS DS 3 (U_) 15>**

Ref. OE adaptável:
38027225



● **RS4766**
Rótula da barra de direcção

APLICAÇÃO
FORD PUMA 19>

Ref. OE adaptável:
2413063 / KTL1TC3C437AA



● **RS4770**
Rótula da barra de direcção

APLICAÇÃO
MG MG ZS SUV 17>

Ref. OE adaptável:
10353668



● **RS4777**
Rótula da barra de direcção

APLICAÇÃO
FORD KUGA III 19>

Ref. OE adaptável:
2500067 / LX6C3290AB



● **RS4781**
Rótula da barra de direcção

APLICAÇÃO
ALFA TONALE (965_) 22>

Ref. OE adaptável:
77369144



● **RS4793**
Rótula da barra de direcção

APLICAÇÃO
PORSCHE PANAMERA (970) 09>

Ref. OE adaptável:
97034713101



● **RX0083**
Rótula da barra de direcção

APLICAÇÃO
**CITROEN C3 AIRCROSS II (2R_, 2C_)
17>;OPEL CROSSLAND X (P17) 17>**

Ref. OE adaptável:
1631056980





● **3727**
Cubo da roda

APLICAÇÃO

**AUDI A6 (4F2, 4F5) - ALLROAD (4FH)
04> A8 (4D2, 4D8) 94>02 A8 (4E_)
02>10 R8 07>**
Ref. OE adaptável:
4E0 407 613 C / 4E0 407 613 B



● **55899**
Tubo flexível do ar de
sobrealimentação

APLICAÇÃO

**MCD CLASSE E (W210, S210, VF210)
95>03**
Ref. OE adaptável:
210 528 54 82 / 210 528 41 82



● **55940**
Tubo flexível do ar de
sobrealimentação

APLICAÇÃO

**VW CALIFORNIA T5 CAMPER (7EC, 7EF,
7EG, 7HF) 07> TRANSPORTER V (7H_,
7E_) 03>**
Ref. OE adaptável:
7H0 145 708 / 7H0 145 708H



● **57079**
Suspensão, caixa de
velocidades

APLICAÇÃO

**RENAULT LAGUNA (B56_, 556_, K56_)
93>01**
Ref. OE adaptável:
77 00 422 473



● **57140**
Suspensão, caixa de
velocidades

APLICAÇÃO

**ALFA 6 - 75 - 90 - GIULIETTA - GTV -
ALFETTA (116) 74>92 GT 63>77**
Ref. OE adaptável:
60521958 / 60723912



● **57144**
Suporte, motor

APLICAÇÃO

**ALFA 6 - 75 - 90 - GIULIETTA - GTV -
ALFETTA (116) 77>92 GT 63>77**
Ref. OE adaptável:
60701586 / 60523088



● **57157**
Suporte, motor

APLICAÇÃO

BMW Z4 (G29) 18>
Ref. OE adaptável:
22116860465



● **57181**
Suspensão, caixa de
velocidades

APLICAÇÃO

**RENAULT CLIO II (SB0/1/2_, BB0/1/2_,
CB0/1/2_) 98> KANGOO (KC0/1_,
FC0/1_) 97>**
Ref. OE adaptável:
7700428935



● **57197**
Suspensão, caixa de
velocidades

APLICAÇÃO

**MCD CLA (C118, X118) 19> CLASSE A
(W177), CLASSE B (W247) 18>**
Ref. OE adaptável:
A2472403100 / A2472400017

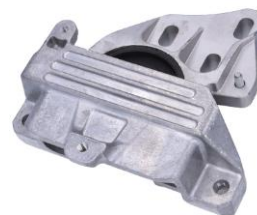



● **57203**

Suporte, motor

APLICAÇÃO

PEUGEOT 206 (2A/C, 2D, 2E/K, T3E) 98>

Ref. OE adaptável:
1844.A2



● **57208**

Suporte, motor

APLICAÇÃO

RENAULT SAFRANE I/II (B54_) 96>00

Ref. OE adaptável:
7700412101



● **57232**

Suporte, motor

APLICAÇÃO

**CITROEN JUMPER (250) 06>;FIAT
DUCATO (250) 06>;PEUGEOT BOXER
(250) 06>**

Ref. OE adaptável:
1380040080 / 1393895080



● **57233**

Suporte, motor

APLICAÇÃO

**CITROEN JUMPER (250) 06>;FIAT
DUCATO (250) 06>;PEUGEOT BOXER
(250) 06>**

Ref. OE adaptável:
1380043080 / 1393896080



● **58011**

Tubo flexível do ar de
sobrealimentação

APLICAÇÃO

**SEAT ALHAMBRA (710, 711) 10>;VW CC
(358) 11>;VW EOS (1F7, 1F8) 06>;VW
TIGUAN (5N_) 07>**

Ref. OE adaptável:
1K0 145 828C



● **70242**

Batente de encosto,
silenciador

APLICAÇÃO

**ALFA 145 (930) 94>01 146 (930)
94>01;FIAT BRAVA - BRAVO I (182)
95>02**

Ref. OE adaptável:
60624931



● **80962**

Batente de encosto,
cobertura do motor

APLICAÇÃO

**ALFA 164 (164) 87>98;CITROEN
JUMPER (230, 230P, 230L) 94>02;FIAT
DUCATO (230, 230L) 94>02**

Ref. OE adaptável:
143618





● **56445**

Tubo flexível do radiador

APLICAÇÃO

FIAT DOBLÒ (119, 123) 01> DOBLÒ (223) 01>

Ref. OE adaptável:
51764867



● **58012**

Tubo flexível do radiador

APLICAÇÃO

OPEL ASTRA H - GTC (L08, L35, L48, L67, L69, L70) 04> ZAFIRA B (A05) 05>

Ref. OE adaptável:
1337734



● **80700**

Tampa de fecho, recipiente de líquido de refrigeração

APLICAÇÃO

HYUNDAI IONIQ (AE, NE) 16> KONA (OS) 17> TUCSON (TLE) 15> I30 (PDE) 17>

Ref. OE adaptável:
25330D3000



● **80842**

Radiador de óleo, óleo do motor

APLICAÇÃO

FORD ECOSPORT 13> FOCUS IV (HN, HP) 18> KUGA III 19> PUMA 19> TOURNEO CONNECT II 13>

Ref. OE adaptável:
JX6Q6A642AA / 2189423



● **80870**

Radiador de óleo, óleo do motor

APLICAÇÃO

CHEVROLET AVEO (T300) 11> CRUZE (J300-J305-J308) 09> ORLANDO (J309) 10> TRAX 13>

Ref. OE adaptável:
55566784



● **80871**

Radiador de óleo, óleo do motor

APLICAÇÃO

NISSAN NV250 (X61) 19> QASHQAI (J11, J11_) 14>

Ref. OE adaptável:
2130000Q0M / 2130500Q0C



● **80872**

Radiador de óleo, óleo do motor

APLICAÇÃO

NISSAN JUKE (F15) 10> QASHQAI (J10, JJ10) 07> QASHQAI (J11, J11_) 14>

Ref. OE adaptável:
216063JX2C / 216063JX0C



● **80873**

Radiador de óleo, óleo do motor

APLICAÇÃO

FIAT TALENTO (296_) 16>;MCD VITO (W447) 14>;NISSAN QASHQAI (J10, JJ10) 07>

Ref. OE adaptável:
6221800011 / A6221800011

