

FAST NEWS!

Nuovi articoli non presenti a catalogo
DISPONIBILI A MAGAZZINO

Vedi anche gli articoli  **HOT**

 **Febbraio 2023**

NEW

● **20142**
Supporto, Braccio
oscillante

APPLICAZIONI
MAZDA 3 (BM) 13>

ADATTABILE a O.E.
pof_B45A28200



NEW

● **20174**
Supporto, Braccio
oscillante

APPLICAZIONI
TESLA MODEL 3 (5YJ3) 17>

ADATTABILE a O.E.
1044348-00-C / 1044341-00-DS



NEW

● **40260**
Supporto,
Stabilizzatore

APPLICAZIONI
BMW X5 (E53) 00>

ADATTABILE a O.E.
33556750358



NEW

● **56153**

Tampone
paracolpo,
Sospensione

APPLICAZIONI
**SKODA FAVORIT (781, 785, 787,
135GK) 89>97**

ADATTABILE a O.E.
6U0 513 423



NEW

● **56154**

Tampone
paracolpo,
Sospensione

APPLICAZIONI
**AUDI A1 (8X1, 8XA, 8XF, 8XK) 10> A3
(8P1, 8PA, 8P7) 03>;SKODA OCTAVIA
II (1Z3, 1Z5) 04>**

ADATTABILE a O.E.
1K0 513 425 D



NEW

● **56156**

Tampone
paracolpo,
Sospensione

APPLICAZIONI
**SUBARU FORESTER (SF, SG, SH) 08>
LEGACY VI 15> LEGANCY I/II/III/IV/V
(B_) 03>**

ADATTABILE a O.E.
20321AG011 / 20321AG010



NEW

● **56157**

Tampone
paracolpo,
Sospensione

APPLICAZIONI
**HYUNDAI ACCENT IV (RB) 11>
ELANTRA (HD) 06> ELANTRA (MD, UD,
JK) 11> I10 (IA) 14>**

ADATTABILE a O.E.
546263X000 / 546264L000



NEW

● **56159**

Parapolvere,
Ammortizzatore

APPLICAZIONI
HYUNDAI I20 (GB, IB) 14>

ADATTABILE a O.E.
55370C8000



NEW

● **56160**

Parapolvere,
Ammortizzatore

APPLICAZIONI
HYUNDAI I10 (IA) 14>

ADATTABILE a O.E.
54625B9000



NEW

● **AX7181**

Giunto assiale,
Asta trasversale

APPLICAZIONI
**FORD TOURNEO CUSTOM 12>
TRANSIT 14> TRANSIT CUSTOM 12>**

ADATTABILE a O.E.
1763991 / BK2Z-3280-A



NEW

● **BD5070**

Asta/Puntone,
Stabilizzatore

APPLICAZIONI
TOYOTA TUNDRA (_K5_) 07>

ADATTABILE a O.E.
48820-0C010



NEW

● **BD5072**

Asta/Puntone,
Stabilizzatore

APPLICAZIONI
**MCD CLASSE E (W211, S211, VF211)
02>**

ADATTABILE a O.E.
211 320 48 89



NEW

● **BR3001**
Braccio oscillante,
Sospensione ruota

APPLICAZIONI
NISSAN TEANA II (J32) 08>

ADATTABILE a O.E.
54500JN00A / 54500JN00B



NEW

● **BR3002**
Braccio oscillante,
Sospensione ruota

APPLICAZIONI
NISSAN TEANA II (J32) 08>

ADATTABILE a O.E.
54501-JN00A / 54501-JN00B



NEW

● **BR3007**
Braccio oscillante,
Sospensione ruota

APPLICAZIONI
HONDA CIVIC IX (FK) 13> CIVIC VIII (FN, FK, FD) 05>

ADATTABILE a O.E.
51350-TR7A01 / 51350-TR7A51



NEW

● **BR3008**
Braccio oscillante,
Sospensione ruota

APPLICAZIONI
HONDA CIVIC IX (FK) 13> CIVIC VIII (FN, FK, FD) 05>

ADATTABILE a O.E.
51360TR7A11 / 51360-TR7A51



NEW

● **BR3071**
Braccio oscillante,
Sospensione ruota

APPLICAZIONI
VOLVO S60 II - V60 - XC 60 10> XC 70 II (136) 07>

ADATTABILE a O.E.
30 683 249 / 31 317 664



NEW

● **BR3072**
Braccio oscillante,
Sospensione ruota

APPLICAZIONI
VOLVO S60 II - V60 - XC 60 10> XC 70 II (136) 07>

ADATTABILE a O.E.
30 683 248 / 31 317 663



NEW

● **BS5070**
Asta/Puntone,
Stabilizzatore

APPLICAZIONI
TOYOTA TUNDRA (_K5_) 07>

ADATTABILE a O.E.
48810-0C010



NEW

● **BS5072**
Asta/Puntone,
Stabilizzatore

APPLICAZIONI
MCD CLASSE E (W211, S211, VF211) 02>

ADATTABILE a O.E.
211 320 47 89



NEW

● **BX5222**
Asta/Puntone,
Stabilizzatore

APPLICAZIONI
TESLA MODEL S (5YJS) 12>14

ADATTABILE a O.E.
103060300B





NEW

● **RD4738**
Testa barra
d'accoppiamento

APPLICAZIONI
**TOYOTA LAND CRUISER (_URJ20_,
J20_) 07>**

ADATTABILE a O.E.
45046-69235 / 45046-69236



NEW

● **RD4761**
Testa barra
d'accoppiamento

APPLICAZIONI
HONDA CIVIC IX (FK) 13>

ADATTABILE a O.E.
53540TV0G01 / 5354-0TV-0G02



NEW

● **RS4738**
Testa barra
d'accoppiamento

APPLICAZIONI
**TOYOTA LAND CRUISER (_URJ20_,
J20_) 07>**

ADATTABILE a O.E.
45047-69145 / 45047-69146



NEW

● **RS4761**
Testa barra
d'accoppiamento

APPLICAZIONI
HONDA CIVIC IX (FK) 13>

ADATTABILE a O.E.
53560TV0G01 / 53560 TV0 G02



NEW • **3700**
Mozzo ruota

APPLICAZIONI
MCD VIANO (W639) 03> VITO (W639) 03>

ADATTABILE a O.E.
A6393301832 / 6393301832



NEW • **3704**
Mozzo ruota

APPLICAZIONI
OPEL ASTRA H - GTC (L08, L35, L48, L67, L69, L70) 04> ZAFIRA B (A05) 05>

ADATTABILE a O.E.
93188477 / 1603841



NEW • **3709**
Mozzo ruota

APPLICAZIONI
VOLVO S60 00> V70 II (SW) 00> XC 70 00>

ADATTABILE a O.E.
31201010 / 30666542



NEW • **40591**
Vite di chiusura, vaschetta dell'olio

APPLICAZIONI
AUDI 100 (43, 44, 44Q, C2, C3) 76>83 100 (4A, C4) - 200 (43, 44, 44Q) 83>94; VW UP 11>

ADATTABILE a O.E.
N 902 889 01 / N 016 155 2



NEW • **40592**
Vite di chiusura, vaschetta dell'olio

APPLICAZIONI
BMW SERIE 1 (E81, E82, E87, E88) 04> SERIE 1 (F20, F21) 11> SERIE 1 (F40) 19>

ADATTABILE a O.E.
STC 2034 / 1273093



NEW • **40593**
Vite di chiusura, vaschetta dell'olio

APPLICAZIONI
CHEVROLET CORVETTE (C6) 04>; PEUGEOT J5 (290L, 290P) 90>94; VOLVO C70 I 97>05; VOLVO S60 00>

ADATTABILE a O.E.
986833 / 9186135



NEW • **40594**
Vite di chiusura, vaschetta dell'olio

APPLICAZIONI
AUDI A3 (8YA, 8YS) 20> A4 (8H7, 8HE, 8EC, 8ED) 02> A4 (8K_) -ALLROAD (8KH) 07>

ADATTABILE a O.E.
N91101402 / N91167901



NEW • **40595**
Vite di chiusura, vaschetta dell'olio

APPLICAZIONI
OPEL ADAM (M13) 13> ANTARA (L07) 06> ASTRA J - GTC (P10) 09> ASTRA K (B16) 15>

ADATTABILE a O.E.
55577568 / 6 52 254



NEW • **40596**
Vite di chiusura, vaschetta dell'olio

APPLICAZIONI
AUDI A1 (8X1, 8XA, 8XF, 8XK) 10> A3 (8L1) 96>03 A3 (8P1, 8PA, 8P7) 03> Q2 (GAB) 16>

ADATTABILE a O.E.
N90813201 / N90813202



5



NEW

• **40597**

Vite di chiusura,
vaschetta dell'olio

APPLICAZIONI

AUDI A1 (GBA, GBH) 18> A3 (8P1, 8PA, 8P7) 03> A3 (8VA, 8VS, 8V7, 8VK, 8VF, 8VM) 13>

ADATTABILE a O.E.
N90215404



NEW

• **40598**

Vite di chiusura,
vaschetta dell'olio

APPLICAZIONI

BMW SERIE 1 (E81, E82, E87, E88) 04> SERIE 1 (F20, F21) 11> SERIE 3 (E36) 90>99

ADATTABILE a O.E.
07 11 9 903 199



NEW

• **53567**

Sospensione,
Motore

APPLICAZIONI

CITROEN C-ELYSEE 12> C3 AIRCROSS II (2R_, 2C_) 17> C3 II, C3 PICASSO (SC_) 09>

ADATTABILE a O.E.
9676780580



NEW

• **53574**

Sospensione,
Motore

APPLICAZIONI

GMC SIERRA 1500 EXTENDED CAB PICKUP 13>;MCD CLASSE C (A205, W205, S205) 14>

ADATTABILE a O.E.
205 240 66 17 / A 205 240 66 17



NEW

• **53577**

Sospensione,
Motore

APPLICAZIONI

AUDI A6 (4G2, 4G5, 4GC, C7) - A6 ALLROAD (4GH) 11> A8 (4H_) 09>

ADATTABILE a O.E.
4G0 199 381 KP / 4G0 199 381 NG



NEW

• **53578**

Sospensione,
Motore

APPLICAZIONI

MCD CLASSE C (W204, S204, C204) 07> SL (R230) 01>

ADATTABILE a O.E.
212 240 08 18 / 220 240 07 18

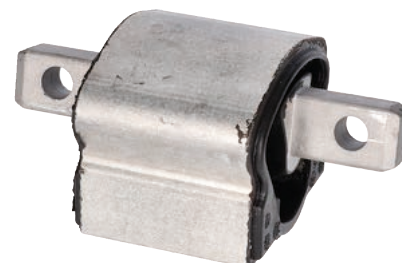

NEW

• **55720**

Flessibile aria
alimentazione

APPLICAZIONI

ADATTABILE a O.E.
11 61 2 248 622 / 11 61 7 786 530



NEW

• **55724**

Flessibile aria
alimentazione

APPLICAZIONI

AUDI A4 (8H7, 8HE, 8EC, 8ED) 04>;SEAT EXEO (3R2, 3R5) 08>

ADATTABILE a O.E.
8E0 145 834D / 8E0 145 834F



NEW

• **55726**

Flessibile aria
alimentazione

APPLICAZIONI

AUDI A3 (8L1) 96>03 TT (8N3, 8N9) 98>06;SEAT LEON (1M1) 99>06;SEAT TOLEDO II (1M2) 99>06

ADATTABILE a O.E.
06A 145 708B / 06A 145 708D





NEW

• **55727**
Flessibile aria
alimentazione

APPLICAZIONI
AUDI A4 (8H7, 8HE, 8EC, 8ED) 04>

ADATTABILE a O.E.
8E0 145 708K / 8E0 145 708G



NEW

• **57004**
Sospensione,
Motore

APPLICAZIONI
**MCD CLASSE C (A205, W205, S205)
14> CLASSE E (W213, S213, C238,
A238) 16>**

ADATTABILE a O.E.
205 240 63 17



NEW

• **57005**
Sospensione,
Motore

APPLICAZIONI
**MCD CLASSE C (A205, W205, S205)
14> CLASSE E (W213, S213, C238,
A238) 16>**

ADATTABILE a O.E.
A205 240 02 00 / A205 240 62 17



NEW

• **57006**
Sospensione,
Motore

APPLICAZIONI
**MCD CLASSE C (A205, W205, S205)
14>**

ADATTABILE a O.E.
A205 240 68 17 / 205 240 68 17



NEW

• **57008**
Sospensione,
Motore

APPLICAZIONI
MCD VITO (W447) 14>

ADATTABILE a O.E.
A447 241 04 13 / 447 241 04 13



NEW

• **57015**
Supporto, Cambio

APPLICAZIONI
PEUGEOT 308 II (LB_, LC_) 14>

ADATTABILE a O.E.
9812667680



NEW

• **57016**
Sospensione,
Motore

APPLICAZIONI
**MCD CLASSE C (A205, W205, S205)
14> CLASSE E (W213, S213, C238,
A238) 16>**

ADATTABILE a O.E.
A2052400300



NEW

• **57017**
Sospensione,
Motore

APPLICAZIONI
**CITROEN BERLINGO (K9) 18> C3
AIRCROSS II (2R_, 2C_) 17> C4 CACTUS
(0B_, 0P_) 14>**

ADATTABILE a O.E.
96 737 684 80



NEW

• **57019**
Sospensione,
Motore

APPLICAZIONI
**BMW SERIE 1 (F20, F21) 11> SERIE 2
(F22, F23, F44, F45, F46) 14>**

ADATTABILE a O.E.
22116859413



7

NEW

• **57043**
Sospensione,
Motore

APPLICAZIONI

FIAT 500E (332) 20>

ADATTABILE a O.E.

52199209 / 52192462



NEW

• **57045**
Sospensione,
Motore

APPLICAZIONI

FIAT 500E (332) 20>

ADATTABILE a O.E.

52184799



NEW

• **81172**
Copertura, Cinghia
dentata

APPLICAZIONI

**AUDI A3 (8P1, 8PA, 8P7) 03>;SEAT
ALTEA - XL (5P1, 5P5, 5P8) 04>;SEAT
LEON (1P1) 05>**

ADATTABILE a O.E.

03L109107D



NEW

• **81173**
Copertura, Cinghia
dentata

APPLICAZIONI

**AUDI A2 (8Z0) 00>05 A3 (8L1) 96>03
A3 (8P1, 8PA, 8P7) 03> A4 (8E2, 8E5,
B6) 00>04**

ADATTABILE a O.E.

045109145B / 045109145H



NEW

• **81174**
Copertura, Cinghia
dentata

APPLICAZIONI

**AUDI A3 (8P1, 8PA, 8P7) 03> A4 (8K_)
-ALLROAD (8KH) 07> A5 (8_,8F7) 07>**

ADATTABILE a O.E.

03L109147B / 03L109147D



NEW

• **81175**
Copertura, Cinghia
dentata

APPLICAZIONI

**AUDI A1 (8X1, 8XA, 8XF, 8XK) 10> A3
(8P1, 8PA, 8P7) 08> A4 (8K_) -
ALLROAD (8KH) 07>**

ADATTABILE a O.E.

06H103269H



NEW

• **81176**
Copertura, Cinghia
dentata

APPLICAZIONI

**AUDI A1 (8X1, 8XA, 8XF, 8XK) 10> A1
(GBA, GBH) 18> A4 (8K_) -ALLROAD
(8KH) 07>**

ADATTABILE a O.E.

06G103269C / 06K103269F



8



NEW

● **81504**

Serbatoio
compensazione,
Refrigerante

APPLICAZIONI

**BMW SERIE 1 (F20, F21) 11> SERIE 2
(F22, F23, F44, F45, F46) 14>**

ADATTABILE a O.E.

17137609468 / 17137642160



NEW

● **81975**

Pompa acqua
ausiliaria

APPLICAZIONI

**LANDROVER DISCOVERY V (LC, LR,
L462, L550) 14> RANGE ROVER
EVOQUE (L538) 11>**

ADATTABILE a O.E.

LR094347



NEW

● **81976**

Pompa acqua
ausiliaria

APPLICAZIONI

**AUDI A6 (4G2, 4G5, 4GC, C7) - A6
ALLROAD (4GH) 11>**

ADATTABILE a O.E.

079 965 561 A / 079 965 561

